

PARTICOLARE DEL LOTTO EDIFICATO E DEL LOTTO B A NORD

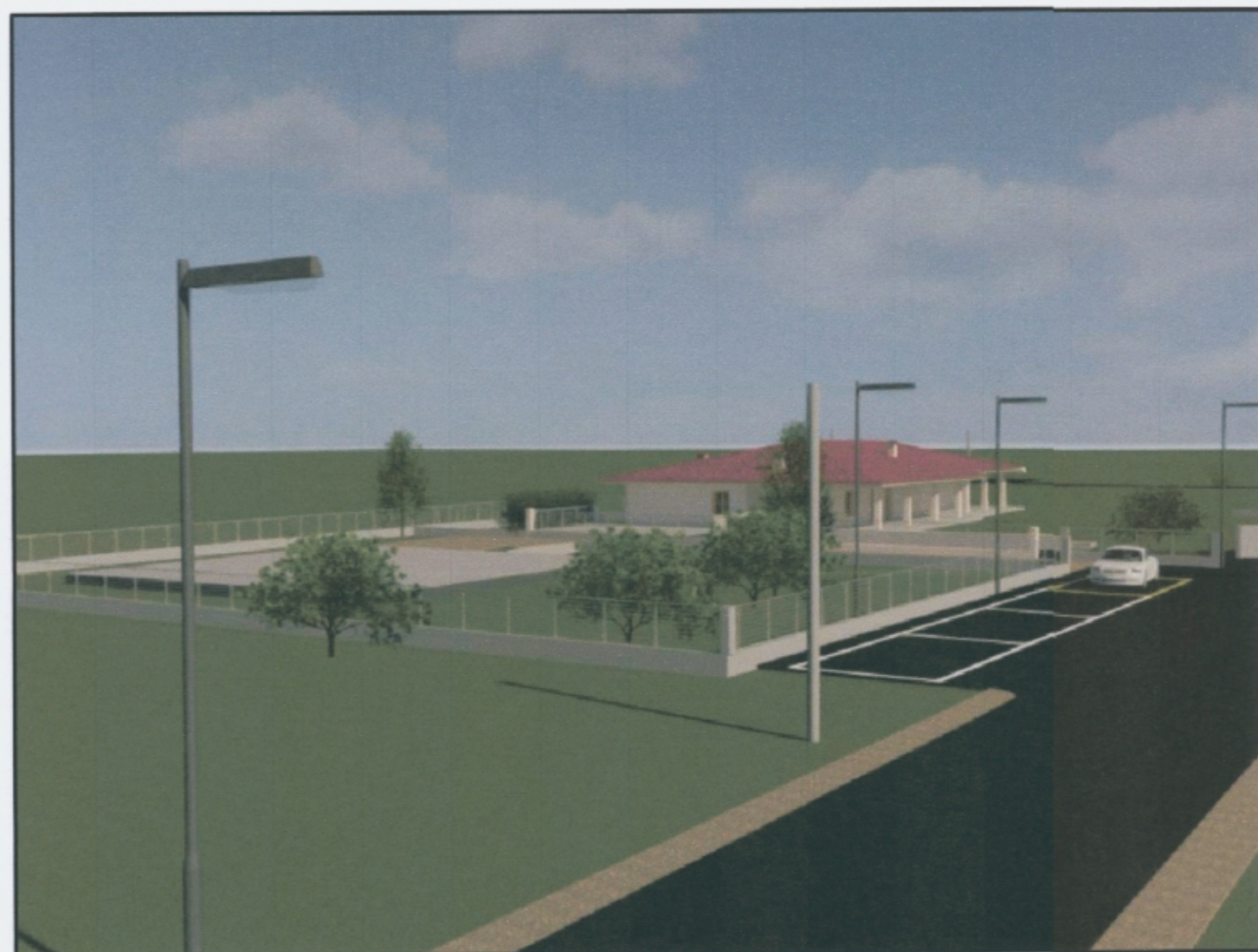

PARTICOLARE DEL LOTTO B NON EDIFICATO

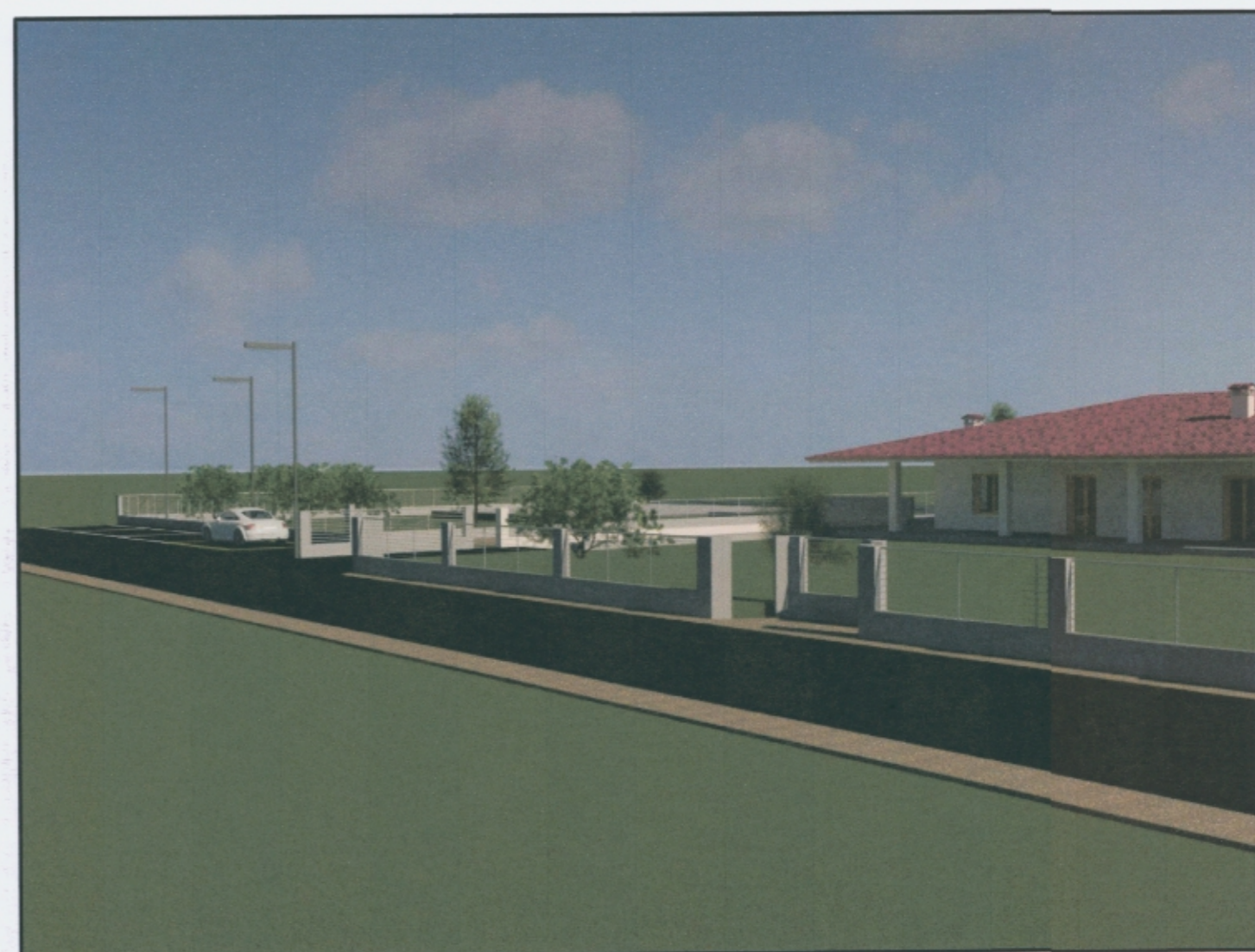

PARTICOLARE RECINZIONE ESISTENTE DEL LOTTO A EDIFICATO

COMUNE DI CITTADELLA
Copia Agli Atti

COMUNE DI CITTADELLA
 La Commissione Edilizia Integrata
 esprime parere: **29 APR. 2019**
POSITIVO
CON PRESCRIZIONI



IL SEGRETARIO

[Handwritten signature]

Comune di Cittadella
 PROTOCOLLO GENERALE
 N. 0043670 del 18/12/2018
 Class. 10/50 Fasc. 2016/95



GEOM. LUIGINO ANTONIACOMI

P.le Friuli n. 5, 35013 Cittadella - PD - tel. 049 5970958

COMMITTENTI BERNARDI DOMENICO <i>[Handwritten signature]</i>	DATA NOVEMBRE 2018
	SCALE 1 : 200
OGGETTO PIANO DI LOTTIZZAZIONE P.U.A. C3/139 VIA CA'OVADRO	TIMBRO E FIRMA 
TAV. n° 5 - RENDER -	PLANIMETRIE